GUY HOQUET

Votre fiche bien Achat à BERNAY 27300

Bernay, accès immédiat au centre-ville à pied

BERNAY 27300

352 000 € *

* Honoraires à la charge du vendeur

Guy HOQUET BERNAY

75 rue Thiers
27300 BERNAY

0232460506

Bernay, accès immédiat au centre-ville à pied

Bernay, accès immédiat au centre-ville à pied. Gare SNCF 1h30Paris /St Lazare
L'Agence Guy Hoquet vous propose cette jolie maison de caractère très lumineuse de 182 m² avec jardin clos de murs exposé sud et sans vis à vis.
Vous trouverez au rdc : une entrée et départ d'escalier, un bureau, un agréable séjour-salon avec parquet massif et cheminée, une cuisine, wc.
Au 1er : un dégagement, une chambre avec salle d'eau, deux chambres, une salle d'eau, wc.
Au 2ème : une grande pièce de vie avec poutres, deux chambres, une salle de bains, wc.
Une dépendance d'environ 20 m² située côté jardin complète ce bien.
Possibilité d'acquérir un garage en sus.
Voilà une belle opportunité qui se présente sur le marché, A visiter !

Nous vous rappelons que suite à l'article l.561-5 du code monétaire et financier, la copie de la pièce d'identité de tous les visiteurs vous sera demandée avant la visite.
« Les informations sur les risques auxquels ce bien est exposé sont disponibles sur le site Géorisques : www.georisques.gouv.fr »
Document non contractuel

182 m² | 6 pièce(s) | 5 chambres | 1 sdb | 2 sde

Fiche technique du bien

Jardin	Oui
Fenêtres	Mixte Bois - PVC
Assainissement	Tout à l'égout
Salle(s) de bains	1
Salle(s) d'eau	2
WC	2
Type Chauffage	Individuel
Mécanisme Chauffage	Radiateur
Mode Chauffage	Gaz de ville
Cheminée	Oui
Diagnostic Energétique	Oui
Conso Energ	162 kWh/m2 par an

Bilan énergétique

DPE non communiqué

GES non communiqué

Photos du bien

GUY
HOQUET

GUY
HOQUET

GUY
HOQUET

GUY
HOQUET

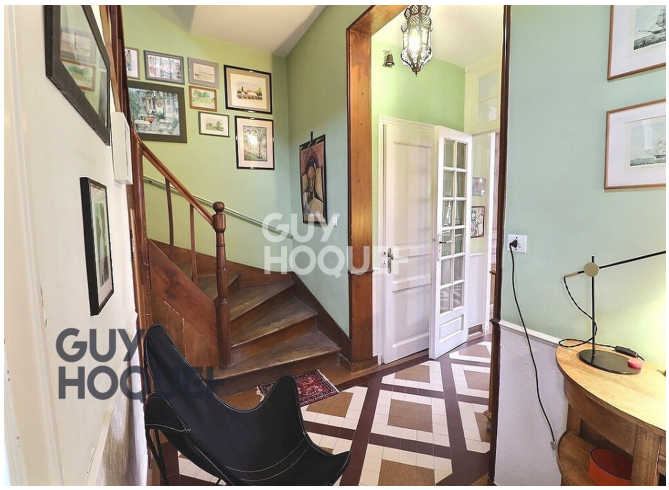
GUY
HOQUET

GUY
HOQUET

GUY
HOQUET

GUY
HOQUET

GUY
HOQUET

GUY
HOQUET

GUY
HOQUET

GUY
HOQUET